

Arkeologisk utredning

Med anledning av detaljplanearbete för
industriområde vid Grisbackaänget,
Umeå kn. Västerbottens län.

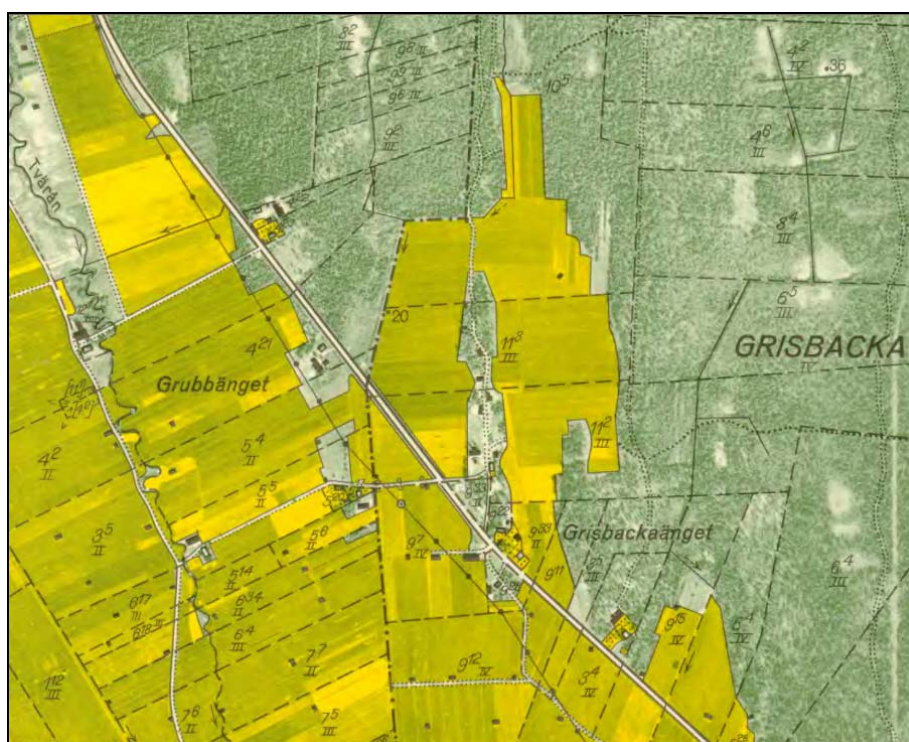

Västerbottens museum/Uppdragsverksamheten
Berit Andersson 2008 Dnr 692/07

Innehåll

Inledning	2
Sammanfattning	2
Syfte	2
Utredningsområdet	2
Metod	3
Resultat	3
Administrativa uppgifter	3
Kartbilaga	4

Omslag: Äldre ekonomisk karta visande utredningsområdet vid Grisbackaängen.

Inledning

Med anledning av planerat industriområde vid Grisbackaänget har Västerbottens Museum AB genomfört en frivillig arkeologisk utredning av området enligt förfrågan från Stadsledningskontoret samt yttrande från Länsstyrelsen kulturmiljö (dnr 431-13332-2007). Anledningen till utredningen är att fornlämningsförekomsten i området är dåligt känd samt att det framkommit fornlämningar vid utredningar i angränsande områden.

Sammanfattning

En arkeologisk utredning har genomförts inför planerat industriområde vid Grisbackaänget, Umeå kommun. Utredningsområdet ligger mellan den nya järnvägsdragningen och väg 363. Norr och öster om utredningsområdet finns tidigare registrerade fornlämningar, framförallt gravar i form av stensättningar samt ett röse. Vid utredningstillfället var åkermarken gräsbeväxt. Inga forn- eller kulturlämningar påträffades vid utredningstillfället.

Syfte

Utredningens syfte är främst att undersöka om oregistrerade fornlämningar kommer att beröras av det planerade industriområdet.

Utredningsområdet

Utredningsområdet är beläget nordöst om Västerslätts industriområde på 20 – 30 meter över dagens havsnivå, sydöst om utredningsområdet är den nya rangerbangården. Norr och öster om utredningsområdet finns tidigare registrerade fornlämningar, framförallt gravar från järnålder i form av stensättningar. De tidigare registrerade stensättningarna ligger mellan 25 – 35 meter över dagens havsnivå. När de anlades låg gravarna på uddar vid det dåtida havet.

Utredningsområdet består till stora delar av odlad mark vilken ligger lägst över havet, i den sydöstra delen är det skog med mindre ås- och höjdsträckningar samt en bäck. I området finns bebyggelse i form av två bostadshus med tillhörande ekonomibyggnader, bebyggelsen ligger samlad på en mindre åssträckning.



Del av utredningsområdet med åkermark och bebyggelse.

Metod

Vid utredning prioriterades det skogbeväxta området då den odlade marken var gräsbeväxt och det bedömdes mera troligt att påträffa fornlämningar på de mindre höjder och enstaka berghällar som fanns. Utredningen genomfördes genom okulär besiktning samt provstick med jordsond.

Resultat

Vid utredningen påträffades inga fornlämningar. I kanten av dagens åkermark fanns odlingsrösen som troligen påbyggs kontinuerligt och som därför inte kan betraktas som övergivna. I den norra delen av skogsområdet påträffades ett mindre stenbrott där borrhålen gjorts med motordriven borr och kan därför inte vara speciellt gamla. I området sydöstra del hade redan ett mindre upplag av jord och cementrör anlagts.



Odlingssten i åkerkanten



Stenblock med borrhål.

Administrativa uppgifter

Beställare	Umeå kommun, Stadsledningskontoret, 90184 Umeå
Kartblad	20K 8d
Fastighet	Grisbacka 9:22, 9:33, 10:5 & 17:11
Vbm dnr	692/07
Lst dnr	431-13332-2007
Planering arkivsök	2008-05-05 (0,5 dv)
Utredningsperiod	2008-05-09
Dagverken fält 1,5	
Dagsverken rapport	1,5

Kartbilaga

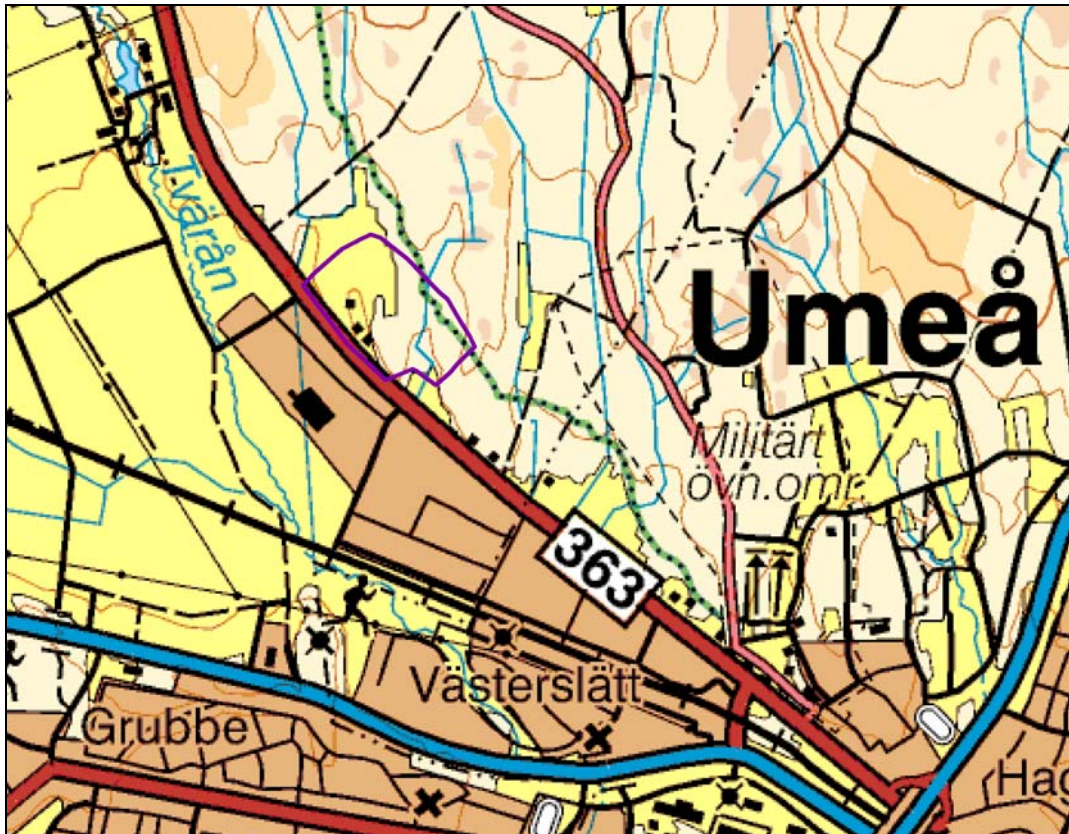

Vägartan över utredningsområdet med utredningsområdet markerat med lila.

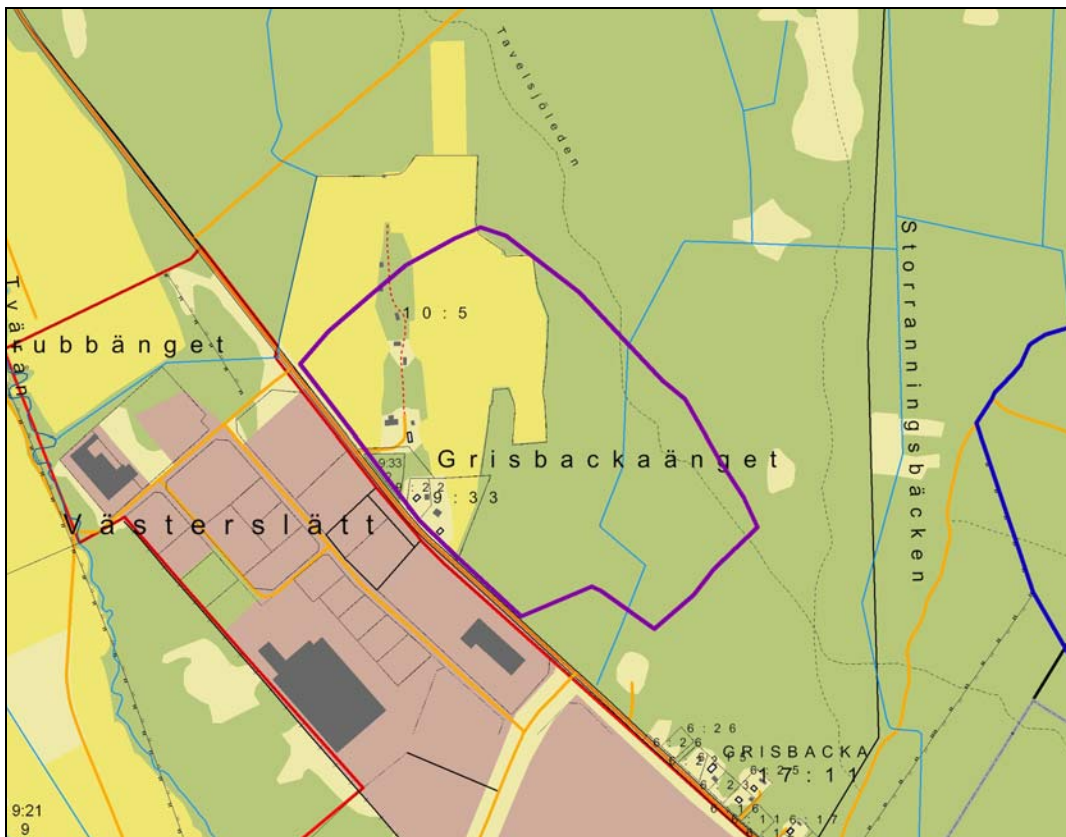

Fastighetskartan över utredningsområdet med utredningsområdet markerat med lila.



VÄSTERBOTTENS
MUSEUM

Box 3183, 903 04 Umeå
Telefon 090-17 18 00. Telefax 090-77 90 00.
info@vbm.se
www.vbm.se